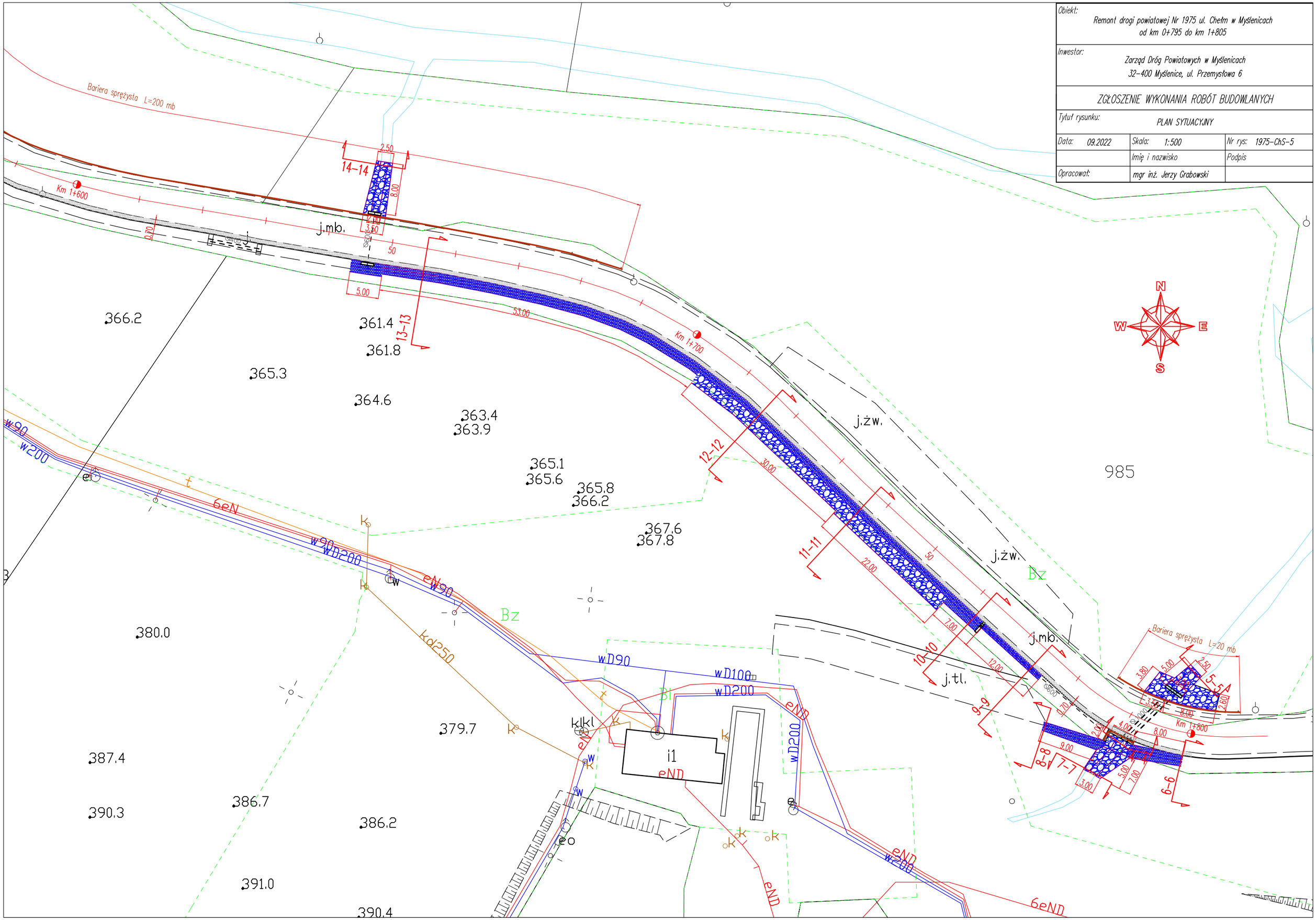

Obiekt: Remont drogi powiatowej Nr 1975 ul. Chełm w Myślenicach od km 0+795 do km 1+805		
Inwestor: Zarząd Dróg Powiatowych w Myślenicach 32-400 Myślenice, ul. Przemysłowa 6		
ZGŁOSZENIE WYKONANIA ROBÓT BUDOWLANYCH		
Tytuł rysunku: PLAN SYTUACYJNY		
Data: 09.2022	Skala: 1:500	Nr rys: 1975-ChS-5
	Imię i nazwisko	Podpis
Opracował:	mgr inż. Jerzy Grabowski	