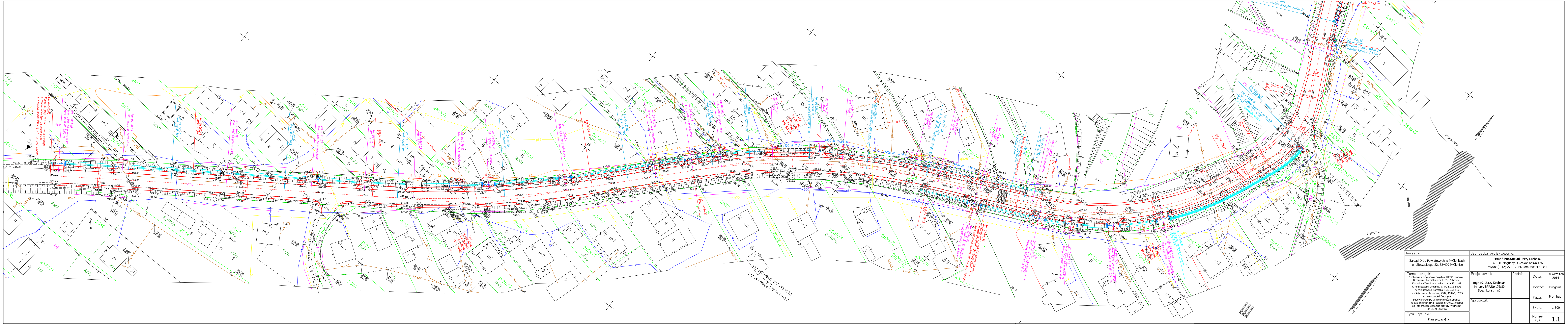

Inwestor:

Zarząd Dróg Powiatowych w Myślenicach
ul. Słowackiego 82, 32-400 Myślenice

Jednostka projektowania:

Firma "**PROJBUD**" Jerzy Drobniak
32-031 Mogilany UL.Zakopiańska 126
tel/fax (0-12) 270 12 44, kom. 604 498 341

Temat projektu:

Przebudowa dróg powiatowych nr K1932 Banowice-Brzezowa - Kornatka oraz K1931 Dobczyce - Kornatka - Zasań na działkach dr nr 151, 102 w miejscowości Droginia, 5, 87, 471/2, 849/1 w miejscowości Kornatka, 165, 533, 119 w miejscowości Brzezowa, 2542, 1942/1, 2095 w miejscowości Dobczyce.
Budowa chodnika w miejscowości Dobczyce na działce dr nr 2542 i działce nr 1942/1 odcinek od istniejącego chdonika przy ul. Mysliwskiej do ul. 21 Stycznia.

Tytuł rysunku:

Plan sytuacyjny

Projektował:

mgr inż. Jerzy Drobniak
Nr upr. BPP.Upr.76/80
Spec. konstr. inż.

Podpis:

Sprawdził:

Data:	30 wrzesień 2014
Branża:	Drogowa
Faza:	Proj. bud.
Skala:	1:500
Numer rys.	1.1