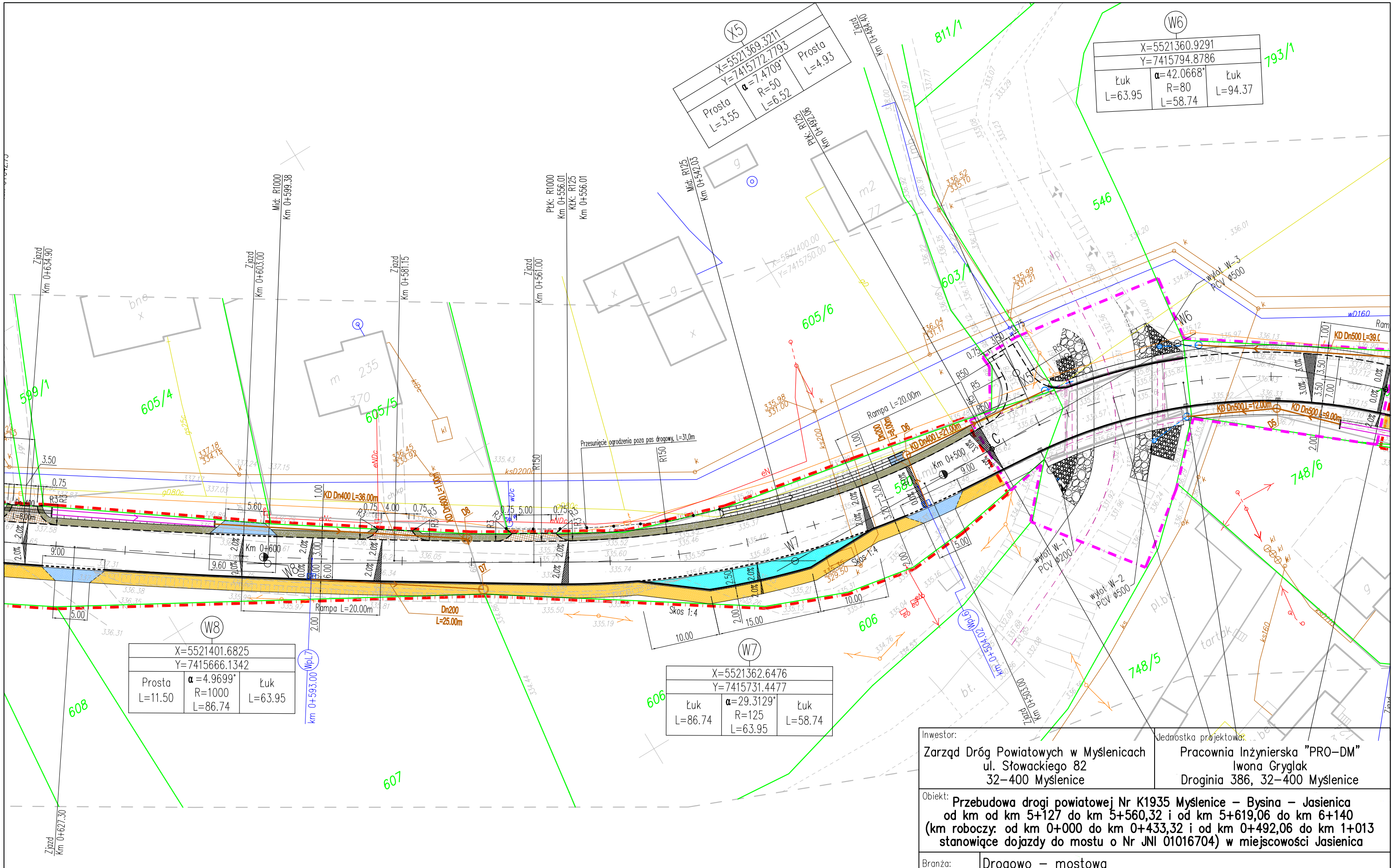

Inwestor:	Jednostka projektowa:
Zarząd Dróg Powiatowych w Myślenicach ul. Słowackiego 82 32-400 Myślenice	Pracownia Inżynierska "PRO-DM" Iwona Gryglak Droginia 386, 32-400 Myślenice

Obiekt: **Przebudowa drogi powiatowej Nr K1935 Myślenice – Bysina – Jasienica od km od km 5+127 do km 5+560,32 i od km 5+619,06 do km 6+140 (km roboczy: od km 0+000 do km 0+433,32 i od km 0+492,06 do km 1+013 stanowiące dojazdy do mostu o Nr JNI 01016704) w miejscowości Jasienica**

Branża:	Drogowo – mostowa						
Projektował:	mgr inż. Iwona Gryglak	Gryglak					
Sprawdził:							
Tytuł:	**Plan sytuacyjny**						
Data:	12.2018	Stadium:	PB	Skala:	1:500	Nr rys.	2.3